



บันทึกข้อความ

ส่วนราชการ กองสาธารณสุขและสิ่งแวดล้อม อำเภอปะเหลียน จังหวัดตรัง

ที่ ตง ๕๒๗๐๔ /-

วันที่ ๓๐ สิงหาคม ๒๕๖๔

เรื่อง แบบประเมินความพึงพอใจต่อการปฏิบัติงานของพนักงานจ้างเหมาบริการกวาดขยะ

เรียน รองปลัดเทศบาลฯ/ปลัดเทศบาลฯ/นายกเทศมนตรีตำบลทุ่งยาว

เรื่องเดิม

ตามที่กองสาธารณสุขและสิ่งแวดล้อม ได้จัดโครงการจ้างเหมาบริการเก็บกวาดทำความสะอาดในเขตเทศบาลตำบลทุ่งยาว ประจำปี ๒๕๖๔

ข้อเท็จจริง

บัดนี้ ได้ครบระยะเวลาว่าจ้าง โครงการจ้างเหมาบริการเก็บกวาดทำความสะอาดในเขตเทศบาลตำบลทุ่งยาว ระยะเวลา ๑ ตุลาคม ๒๕๖๓ - ๓๐ กันยายน ๒๕๖๔

ข้อพิจารณา

กองสาธารณสุขและสิ่งแวดล้อม จึงขออนุมัติทำแบบประเมินความพึงพอใจต่อการปฏิบัติงานของพนักงานจ้างเหมาบริการกวาดขยะแบบออนไลน์ (รายละเอียดตามเอกสารแนบ) เพื่อนำข้อมูลมาสรุปโครงการจ้างเหมาบริการเก็บกวาดทำความสะอาดในเขตเทศบาลตำบลทุ่งยาวต่อไป

จึงเรียนมาเพื่อโปรดพิจารณา

(นางสุรัมภา กังฮา)

ผู้อำนวยการกองสาธารณสุขและสิ่งแวดล้อม

เขียน นนทก

- เน้นดาวอนุมัติ
- แล้งโปรดพิจารณา

อช

31 ก.ค. 64

อนุมัติ

31/8/64

แบบประเมินออนไลน์

เรื่อง ความพึงพอใจต่อการปฏิบัติงานของพนักงานจ้างเหมาบริการกวาดขยะ

15:41 📶 🔋

< > แบบประเมินความพึงพอใจต่อการปฏิบัติ... 📄 ✕
<https://docs.google.com>

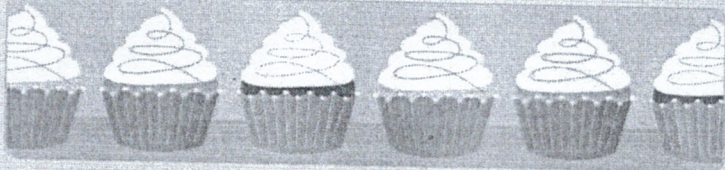

แบบประเมินความพึงพอใจต่อการปฏิบัติงานของพนักงานจ้างเหมาบริการกวาดขยะ

*จำเป็น

1. เพศ *

ชาย

หญิง

อื่นๆ: _____

2. อายุ *

ต่ำกว่า 15 ปี

15 - 24 ปี

25 - 34 ปี

แบบประเมินความพึงพอใจต่อพนักงานจ้...

2. อายุ *

- ต่ำกว่า 15 ปี
- 15 - 24 ปี
- 25 - 34 ปี
- 35 - 44 ปี
- 45 - 54 ปี
- 55 - 64 ปี
- 64 ปีขึ้นไป
- อื่นๆ: _____

3. การศึกษา *

- ประถมหรือต่ำกว่า
- มัธยมต้น
- มัธยมปลาย/ปวช.
- อนุปริญญา/ปวส.
- ปริญญาตรี/สูงกว่า

แบบประเมินความพึงพอใจต่อพนักงานจำ...
https://docs.google.com

4. รายได้เฉลี่ยต่อเดือน *

ต่ำกว่า 5,000 บาท

5,100 - 10,000 บาท

10,001 - 15,000 บาท

15,001 - 20,000 บาท

20,001 - 25,000 บาท

25,000 บาทขึ้นไป

อื่นๆ: _____

5. อาชีพ *

เกษตรกร

รับจ้างทั่วไป

นักเรียน/นักศึกษา

ธุรกิจส่วนตัว

พนักงานบริษัทเอกชน

รับราชการ/รัฐวิสาหกิจ

อื่นๆ: _____

< > แบบประเมินความพึงพอใจต่อพนักงานจำ...
https://docs.google.com

แบบประเมินความพึงพอใจต่อพนักงานจ้าง เหมาบริการกวาดขยะ

*จำเป็น

ระดับความพึงพอใจที่มีต่อพนักงานจ้างเหมา
บริการกวาดขยะ

กรุณาเลือกพนักงานที่ทำความสะอาดบริเวณบ้าน
ท่าน *

- นายพิสิทธิ์ แซ่โค้ว (ดีดี)
- นางพรทิพย์ แซ่โค้ว (อบ)
- นางสาวบังอร ขุนสันเทียะ (อร)
- นางเวียน ขุนไพชิต (เวียน)
- นางสาวกนกพร มีกุล (นก)
- นางชุตีพร รัฐจักร (พร)
- นางสาวสายฤทัย ชัยเสนี (กึ่ง)
- นางสาวมยุรี ลิเส็ม (ฝน)
- นางสาวกรรณา เก้าเอี้ยน (เอี้ยง)
- นางเครือวัลย์ คงพรหม (วัลย์)
- นางสาวอุทุมพร ศรีเทพ (แดง)

แบบประเมินความพึงพอใจต่อพนักงานจ้...

ระดับความพึงพอใจ *

	มากที่สุด	มาก	ปานกลาง	น้อย	น้อยที่สุด
ท่านมีความพึงพอใจต่อช่วงเวลาการกวาดขยะเพียงใด	<input type="checkbox"/>	<input type="checkbox"/>	<input type="checkbox"/>	<input type="checkbox"/>	<input type="checkbox"/>
ท่านมีความพึงพอใจต่อพฤติกรรมของผู้กวาดขยะเพียงใด	<input type="checkbox"/>	<input type="checkbox"/>	<input type="checkbox"/>	<input type="checkbox"/>	<input type="checkbox"/>
ท่านมีความพึงพอใจต่อความสะอาดของถนนสาธารณะ/ทางเท้าเพียงใด	<input type="checkbox"/>	<input type="checkbox"/>	<input type="checkbox"/>	<input type="checkbox"/>	<input type="checkbox"/>
ความพึงพอใจในภาพรวม	<input type="checkbox"/>	<input type="checkbox"/>	<input type="checkbox"/>	<input type="checkbox"/>	<input type="checkbox"/>

กลับ

ถัดไป

< > แบบประเมินความพึงพอใจต่อการปฏิบัติ...
https://docs.google.com



แบบประเมินความพึง
พอใจต่อการปฏิบัติงาน
ของพนักงานจ้างเหมา
บริการกวาดขยะ

ข้อเสนอแนะ

ข้อเสนอแนะอื่นๆ

คำตอบของคุณ

กลับ ส่ง

ห้ามส่งรหัสผ่านใน Google ฟอรัม

เนื้อหาที่นี่ได้ถูกสร้างขึ้นหรือรับรองโดย Google รายงานการละเมิด -
ข้อกำหนดในการให้บริการ - นโยบายความเป็นส่วนตัว

Google ฟอรัม



แบบประเมินความพึงพอใจต่อการปฏิบัติงานของพนักงานจ้างเหมาบริการกวาดขยะ
พื้นที่ในเขตเทศบาลตำบลทุ่งยาว

ส่วนที่ ๑ : ข้อมูลทั่วไปของผู้ตอบแบบประเมิน

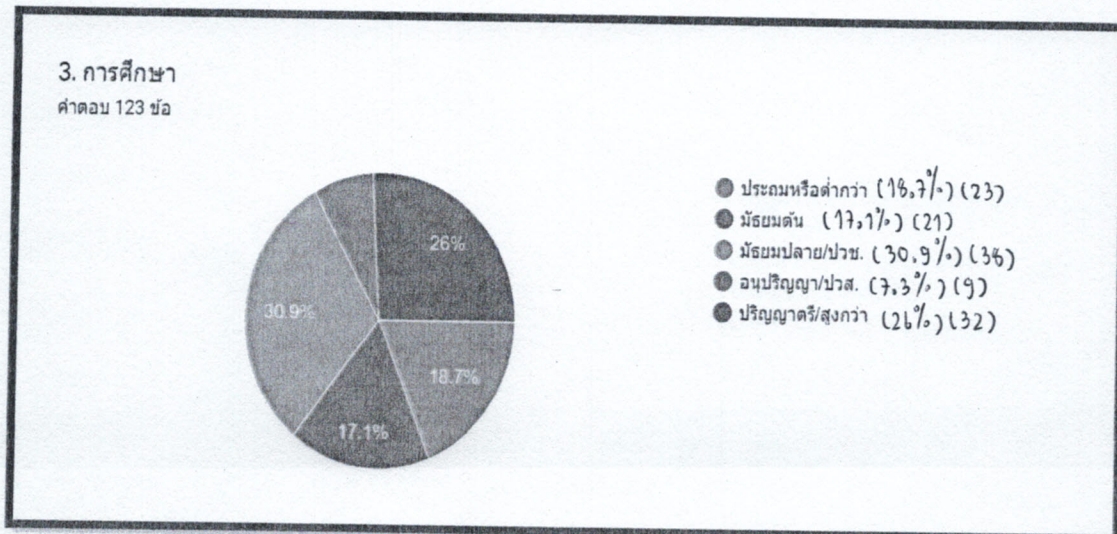
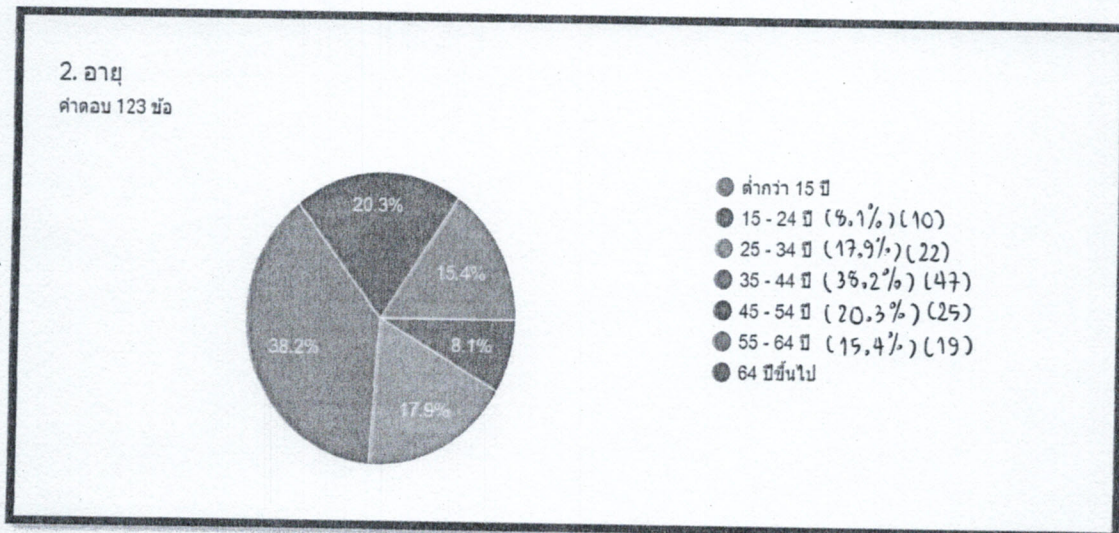
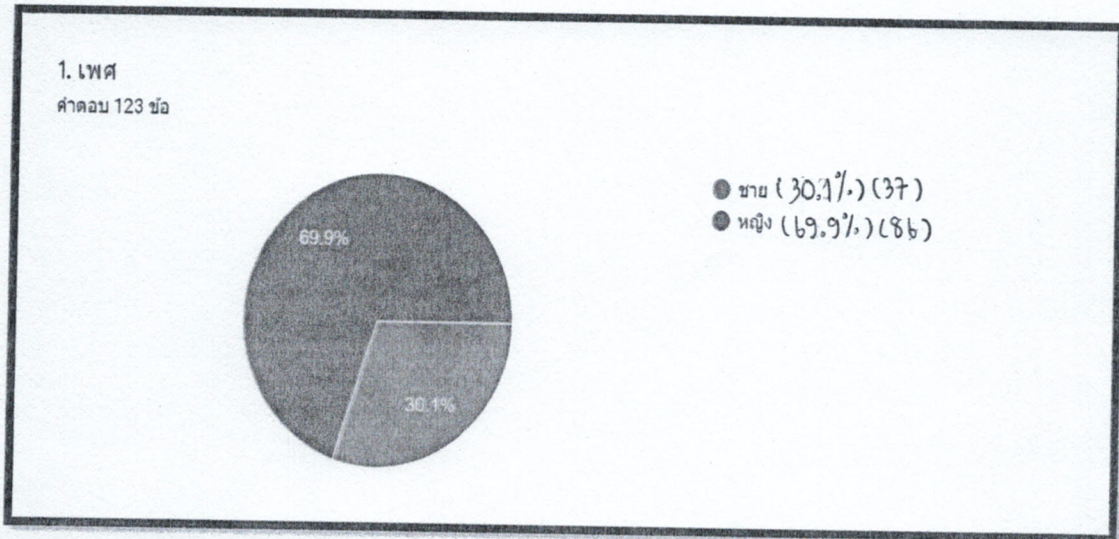

4. รายได้เฉลี่ยต่อเดือน

คำตอบ 123 ข้อ

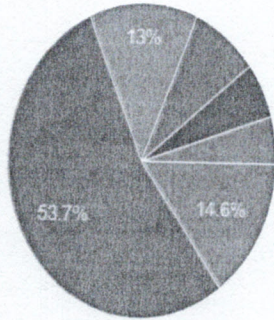

- ต่ำกว่า 5,000 บาท (14.6%) (14)
- 5,100 - 10,000 บาท (53.7%) (66)
- 10,001 - 15,000 บาท (13%) (16)
- 15,001 - 20,000 บาท (8.1%) (10)
- 20,001 - 25,000 บาท (5.7%) (7)
- 25,000 บาทขึ้นไป (4.9%) (6)

5. อาชีพ

คำตอบ 123 ข้อ

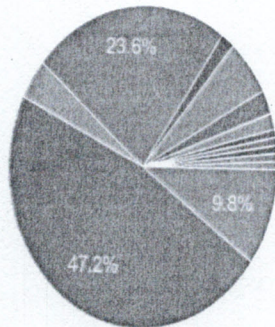

- เกษตรกร (9.8%) (12)
- รับจ้างทั่วไป (47.2%) (56)
- นักเรียน/นักศึกษา (4.1%) (5)
- ธุรกิจส่วนตัว (23.6%) (29)
- พนักงานบริษัทเอกชน (1.6%) (2)
- รับราชการ/รัฐวิสาหกิจ (5.7%) (7)
- ค้าขาย (2.4%) (3)
- แม่บ้าน (1.6%) (2)

▲ 1/2 ▼

5. อาชีพ

คำตอบ 123 ข้อ

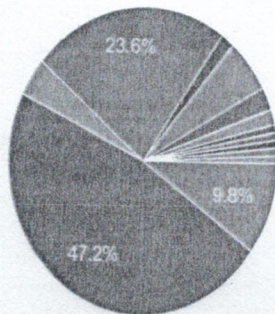

- ค้าขายอาหารตามสั่ง (0.8%) (1)
- ลูกจ้างเอกชนทำนํ้าดื่มร้านนวลทิพย์ (0.8%) (1)
- ลูกจ้าง อบต หงษ์ยาว (0.8%) (1)
- เหมาจ้างกวาดขยะ (0.8%) (1)
- ลูกจ้าง (0.8%) (1)

▲ 2/2 ▼

ส่วนที่ ๒ : ระดับความพึงพอใจที่มีต่อพนักงาน

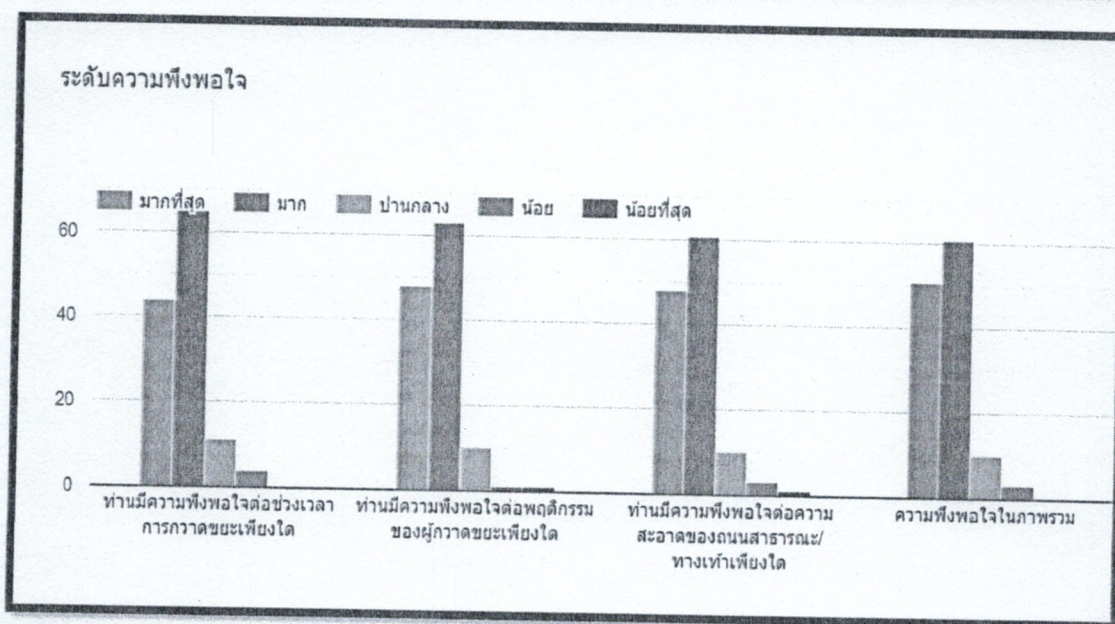
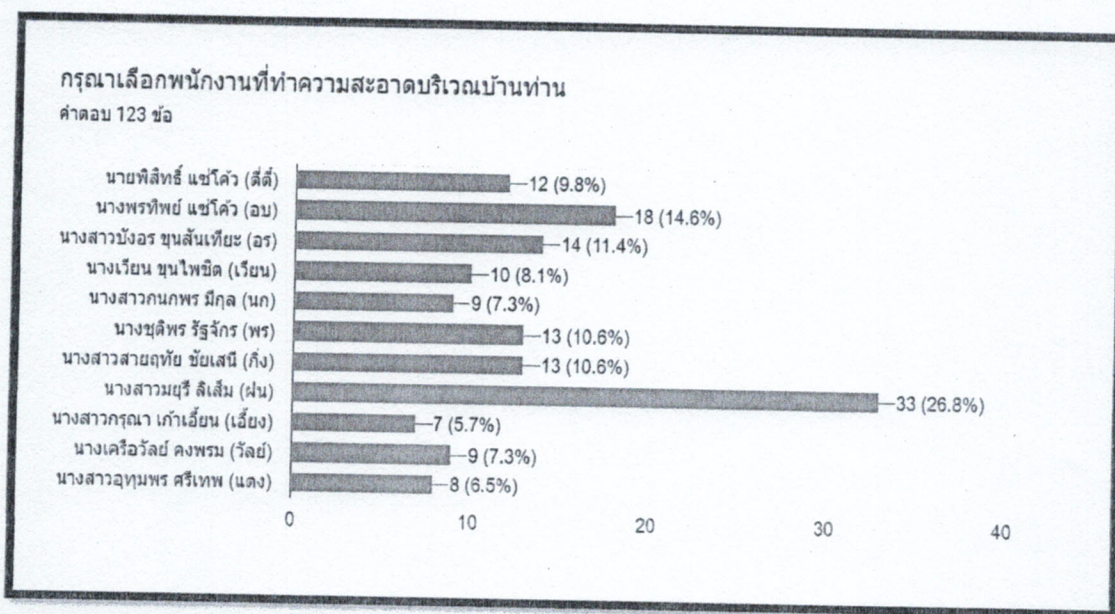

	มากที่สุด	มาก	ปานกลาง	น้อย	น้อยที่สุด
๑.ท่านมีความพึงพอใจต่อช่วงเวลาการกวาดขยะเพียงใด	๔๔	๖๕	๑๑	๔	-
๒.ท่านมีความพึงพอใจต่อพฤติกรรมของผู้กวาดขยะเพียงใด	๔๘	๖๓	๑๐	๑	๑
๓.ท่านมีความพึงพอใจต่อความสะอาดของถนนสาธารณะ/ทางเท้าเพียงใด	๔๘	๖๑	๑๐	๓	๑
๔.ความพึงพอใจในภาพรวม	๕๑	๖๑	๑๐	๓	-

